

PIANO PAESAGGISTICO REGIONALE
AMBITI GEOGRAFICI E UNITÀ TIPOLOGICHE DI PAESAGGIO
 Scala 1:300.000
 tavola **A**

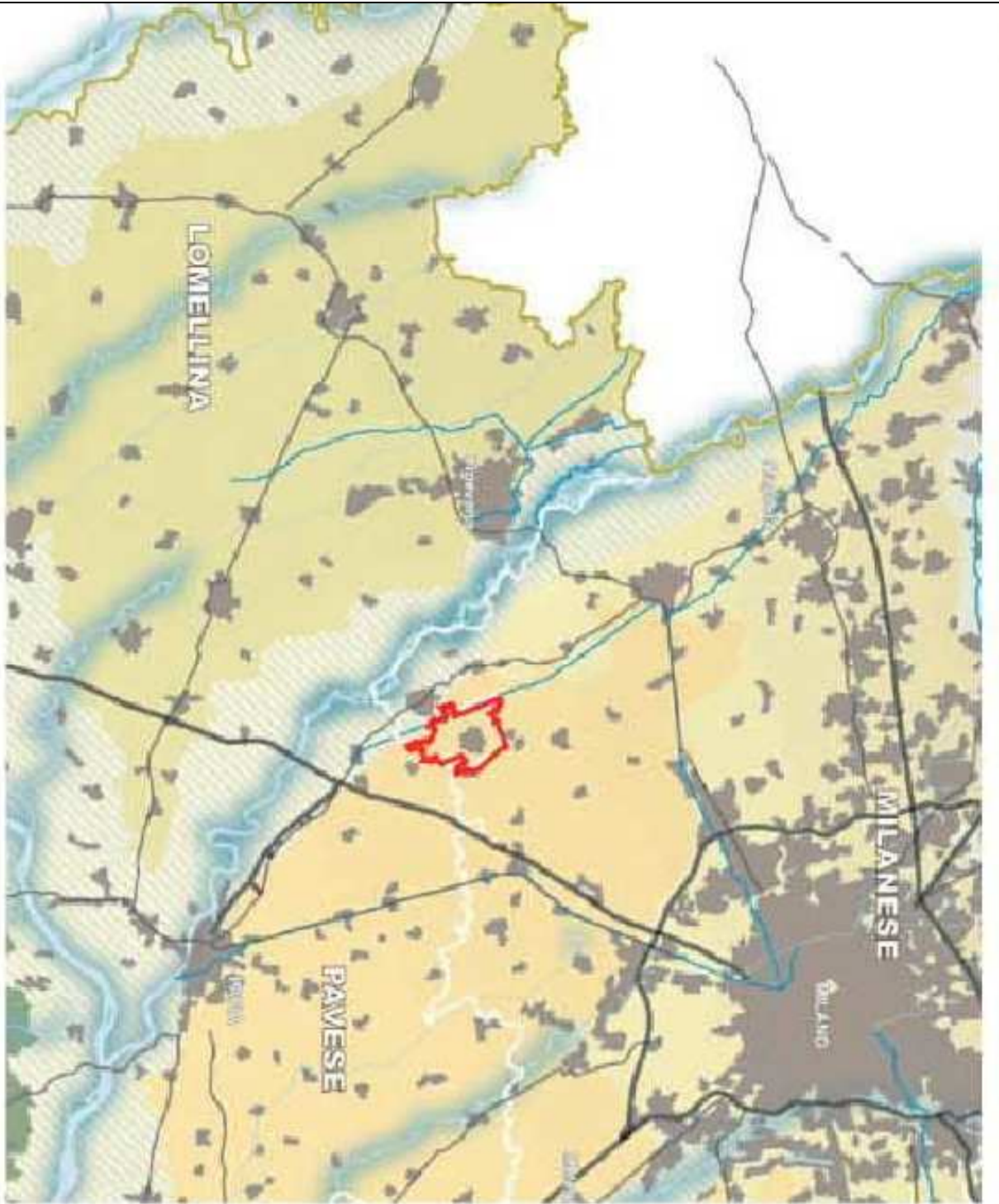

- Legenda**
- Ambienti geografici
 - Autostrade e tangenziali
 - Strade statali
 - Infrastrutture idrografiche artificiali della pianura
 - Confini provinciali
 - Confini regionali
 - Ambienti urbanizzati
 - Laghi
- UNITÀ TIPOLOGICHE DI PAESAGGIO**
- Fascia alpina
 - Paesaggi delle valli e dei versanti
 - Paesaggi delle emergenze di rilievo
 - Fascia prealpina
 - Paesaggi dei laghi insubrici
 - Paesaggi della montagna e delle dorsali
 - Paesaggi delle valli prealpine
 - Fascia collinare
 - Paesaggi degli anfiteatri e delle colline moreniche
 - Paesaggi delle colline pedemontane e della collina Brianza
 - Fascia alta pianura
 - Paesaggi delle valli fluviali scavate
 - Paesaggi dei ripiani divisi e della falda pianura asciutta
 - Fascia bassa pianura
 - Paesaggi delle fasce fluviali
 - Paesaggi delle colture foraggere
 - Paesaggi della pianura cerealicola
 - Paesaggi della pianura risicola
 - Ortopo pavese
 - Paesaggi della fascia podappenninica
 - Paesaggi della montagna appenninica
 - Paesaggi delle valli e dorsali appenniniche

PIANO PAESAGGISTICO REGIONALE
ELEMENTI IDENTIFICATIVI E PERCORSI DI INTERESSE PAESAGGISTICO
 Scala 1:300.000
 tavola **B**

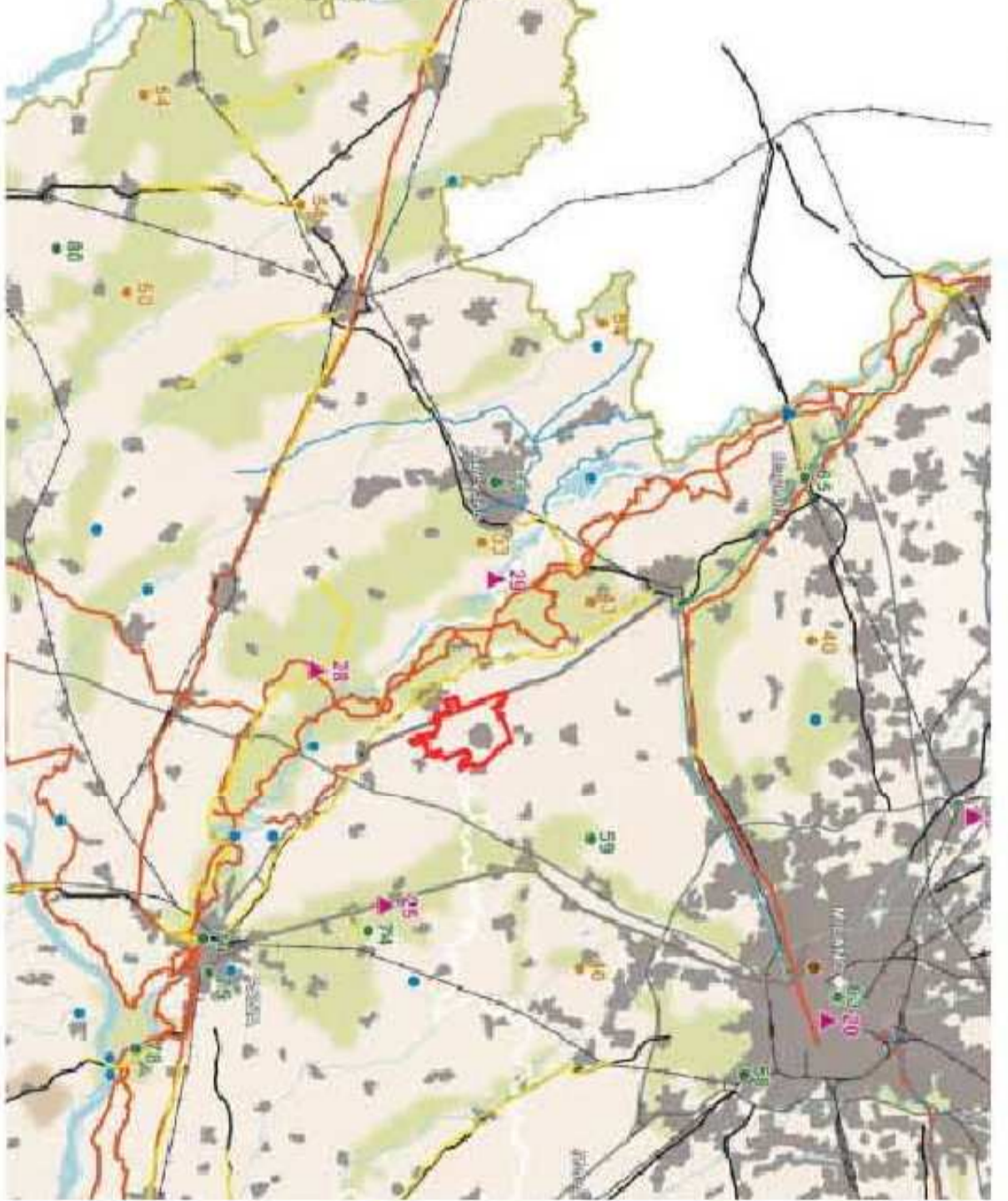

- Legenda**
- Confini provinciali
 - Confini regionali
 - Luoghi d'identità regionale
 - Paesaggi agrari tradizionali
 - Geositi di rilevanza regionale
 - Siti riconosciuti dall'UNESCO quali patrimonio mondiale, culturale e naturale dell'umanità
 - Strade panoramiche - [vedi anche Tav. E]
 - Linee di navigazione
 - Tracciati guida paesaggisti - [vedi anche Tav. E]
 - Belvedere - [vedi anche Tav. E]
 - Visuali sensibili - [vedi anche Tav. E]
 - Punti di osservazione del paesaggio lombardo - [art. 27, comma 4]
 - Tracciati stradali di riferimento
 - Bacini idrografici interni
 - Ferrovie
 - Ambienti urbanizzati
 - Idrografia superficiale
 - Infrastrutture idrografiche artificiali della pianura
- AMBITI DI RILEVANZA REGIONALE**
- Delta montagna
 - Parco Ortopo
 - Delta pianura

PIANO PAESAGGISTICO REGIONALE
ISTITUZIONI PER LA TUTELA DELLA NATURA
 Scala 1:300.000
 tavola **C**

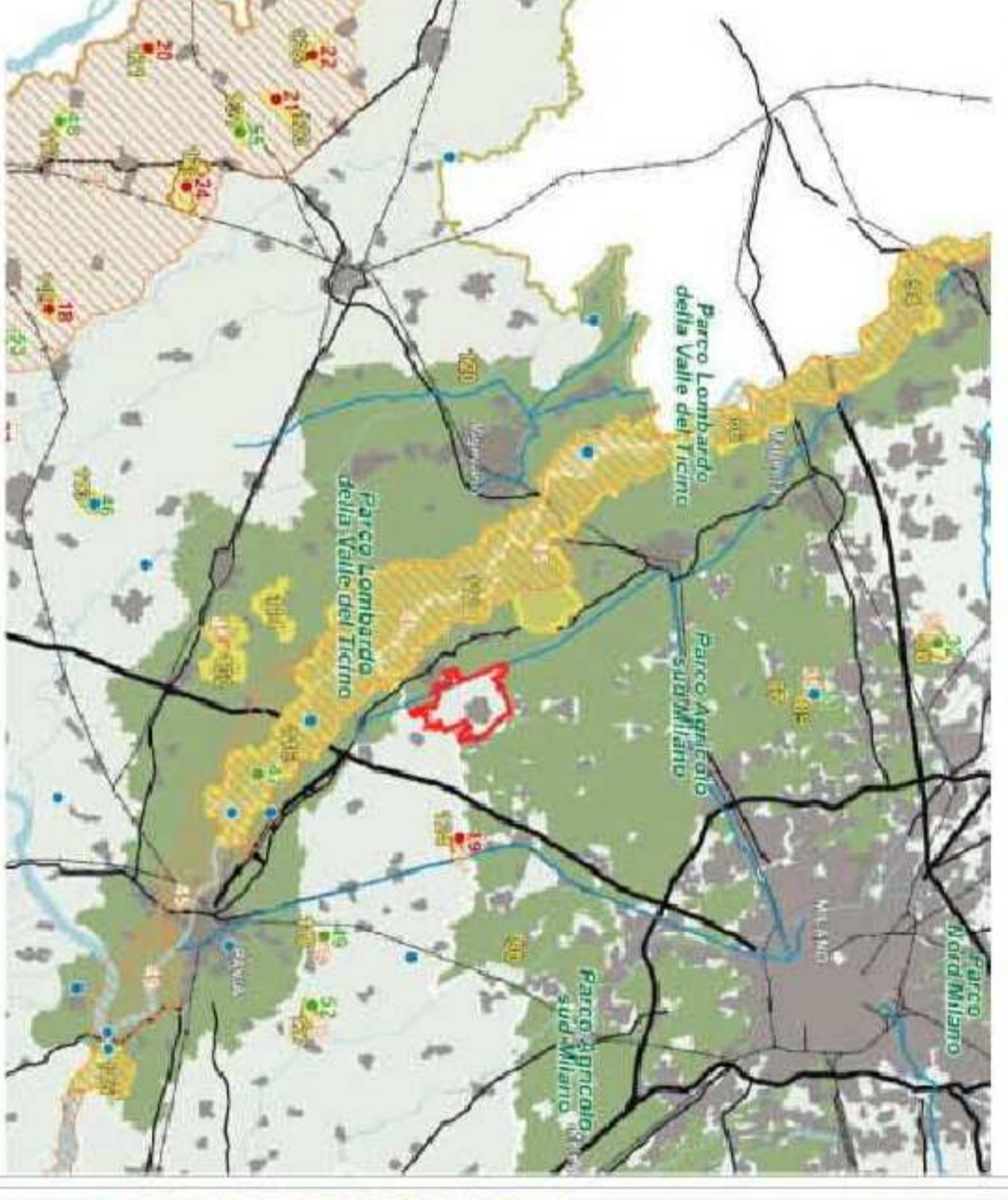

- Legenda**
- Confini provinciali
 - Confini regionali
 - Bacini idrografici interni
 - Infrastrutture idrografiche artificiali della pianura
 - Idrografia superficiale
 - Ferrovie
 - Strade statali
 - Autostrade e tangenziali
 - Ambienti urbanizzati
 - Parco nazionale dello Stivvo
 - Monumenti naturali
 - Riserve naturali
 - Geositi di rilevanza regionale
 - SIC - Siti di importanza comunitaria
 - ZPS - Zone a protezione speciale
- PARCHI REGIONALI**
- Siti riconosciuti dall'UNESCO quali patrimonio mondiale, culturale e naturale dell'umanità - [art. 23]
 - Parchi regionali istituiti con atto vigente
 - Parchi regionali istituiti senza atto vigente

PIANO PAESAGGISTICO REGIONALE
QUADRO DI RIFERIMENTO DELLA DISCIPLINA PAESAGGISTICA REGIONALE
 Scala 1:300.000
 tavola **D**

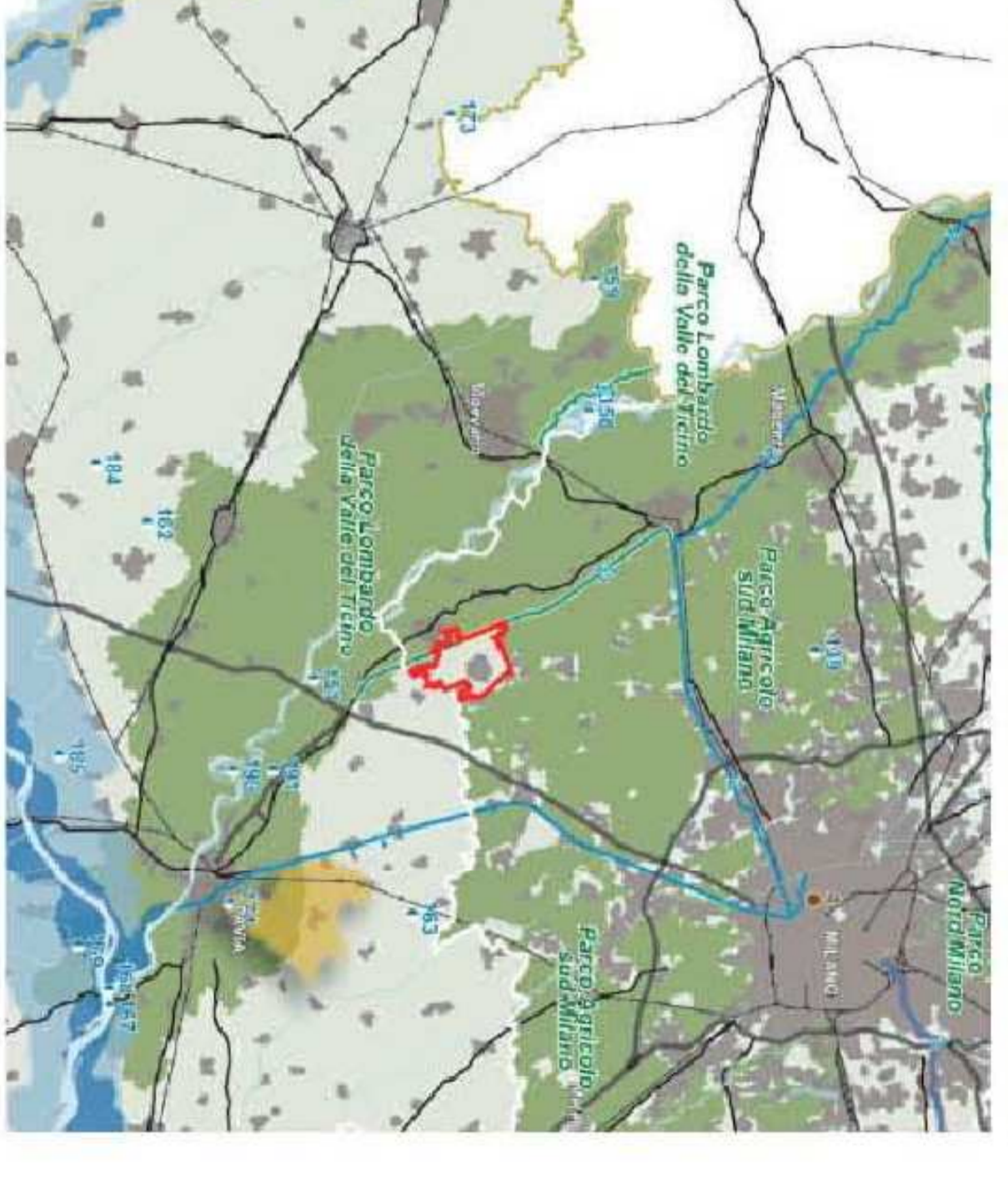

- Legenda**
- Confini provinciali
 - Confini regionali
 - Bacini idrografici interni
 - Idrografia superficiale
 - Ferrovie
 - Strade statali
 - Autostrade e tangenziali
 - Ambienti urbanizzati
 - Parco nazionale dello Stivvo
 - Parchi regionali istituiti
- AREE DI PARTICOLARE INTERESSE AMBIENTALE-PAESISTICO**
- Ambienti di elevata naturalità - [art. 17]
 - Ambienti di specifico valore storico ambientale - [art. 18]
 - Ambienti di salvaguardia e inqualificazione dei laghi di Mantova - [art. 19, comma 2]
 - Laghi insubrici: Ambiente di salvaguardia dello scenario lacuale - [art. 19, comma 4 - vedi anche Tav. D1a - D1b - D1c - D1d]
 - Ambiente di specifica tutela paesaggistica del fiume Po - [art. 20, comma B]
 - Ambiente di tutela paesaggistica del sistema valico del fiume Po - [art. 20, comma 5]
 - Naviglio Grande e Naviglio di Pavia - [art. 21, comma 3]
 - Naviglio Martesana - [art. 21, comma 4]
 - Canali e navigli di rilevanza paesaggistica regionale - [art. 21, comma 5]
 - Geositi di interesse geografico, geomorfologico, paesistico, naturalistico, idrogeologico, sedimentologico - [art. 22, comma 3]
 - Geositi di interesse geologico-stratigrafico, geomorfologico, geologico-strutturale, paleontologico o vulcanologico - [art. 22, comma 4]
 - Geositi di interesse paleontologico, paleoantropologico e mineralogico - [art. 22, comma 5]
 - Ortopo pavese - ambito di tutela - [art. 22, comma 7]
 - Siti riconosciuti dall'UNESCO quali patrimonio mondiale, culturale e naturale dell'umanità - [art. 23]
 - Ambienti di tutela - [indizi di tutela - Parte III]
- Ambiti geografici dei Paesaggi di Lombardia (Vol. 2)**
1. Vallesina
 2. Luganese
 3. Valchiese
 4. Lupa comasca
 5. Comasco e Caronno
 6. Lucinense
 7. Veronese e Colere del Francese e Valle Orona
 8. Brianza e Brianza orientale
 9. Vall'Infernese
 10. Piana bergamasca
- Fascia alta pianura**
- Paesaggi delle valli fluviali scavate
 - Paesaggi dei ripiani divisi e della falda pianura asciutta
- Fascia bassa pianura**
- Paesaggi delle fasce fluviali
 - Paesaggi delle colture foraggere
 - Paesaggi della pianura cerealicola
 - Paesaggi della pianura risicola
- Ortopo pavese**
- Paesaggi della fascia podappenninica
 - Paesaggi della montagna appenninica
 - Paesaggi delle valli e dorsali appenniniche

COMUNE DI CASORATE PRIMO

Studio Tecnico ASSOCIATO geomorfologia architetto urbanista
 Via S. Maria Maddalena, 12
 20139 Casorate Primo (MI)
 Tel. 0362/94111
 Fax 0362/94112
 E-mail: info@sttassociati.com
 P. IVA n. 02324410159

INGEGNERI
 Maurizio Cognigni arch.
 Riccardo Cognigni arch.

COMUNE DI CASORATE PRIMO
 Programma Integrato di Intervento TR14
 ai sensi della L.R. 12/05 e s.m.i.
 in via Leonardo Da Vinci snc

INGEGNERIA GENERALE - Architetto ordinario del P.L.U.

DATA ottobre 2014
 SCALA 1:5000
 TAVOLA 059.dwg
01