

VERIFICA ANALITICA DELLA SUPERFICIE DEL PIANO DI LOTTIZZAZIONE VIGENTE					
figura 1	148,75	x	77,70	/ 2	5,778
figura 2	148,75	x	72,46	/ 2	5,389
figura 3	147,66	x	61,18	/ 2	4,516
figura 4	147,66	x	28,75	/ 2	2,121
figura 5	152,50	x	29,80	/ 2	2,276
SUPERFICIE TOTALE				20,080	

VERIFICA ANALITICA DELLA SUPERFICIE DEL PIANO DI LOTTIZZAZIONE IN VARIANTE					
figura 1	6,79	x	3,87		26
figura 2	15,62	x	5,99		94
figura 3	152,79	x	56,15	/ 2	4,289
figura 4	152,79	x	62,75	/ 2	4,793
figura 5	61,95	x	8,38	/ 2	2,59
figura 6	147,66	x	28,30	/ 2	2,089
figura 7	152,44	x	55,96	/ 2	4,265
figura 8	152,44	x	29,82	/ 2	2,272
figura 9	114,42	x	13,62	/ 2	779
figura 10	114,42	x	4,88	/ 2	279
figura 11	113,19	x	11,93	/ 2	675
figura 12	95,23	x	4,35	/ 2	207
figura 13					43
figura 14					7
SUPERFICIE TOTALE				20,080	

--- Perimetro piano attuativo VIGENTE

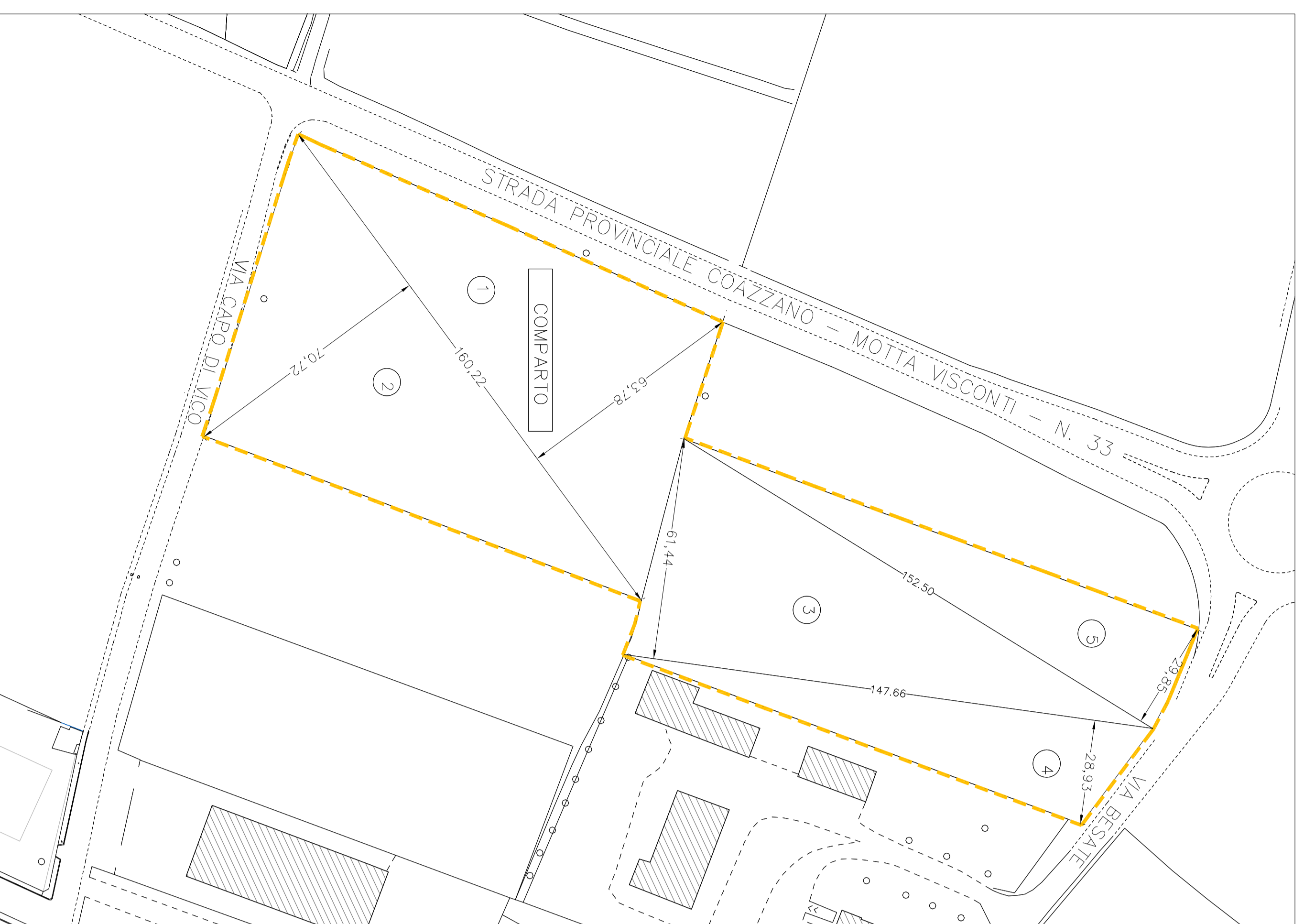

--- Perimetro piano attuativo IN VARIANTE

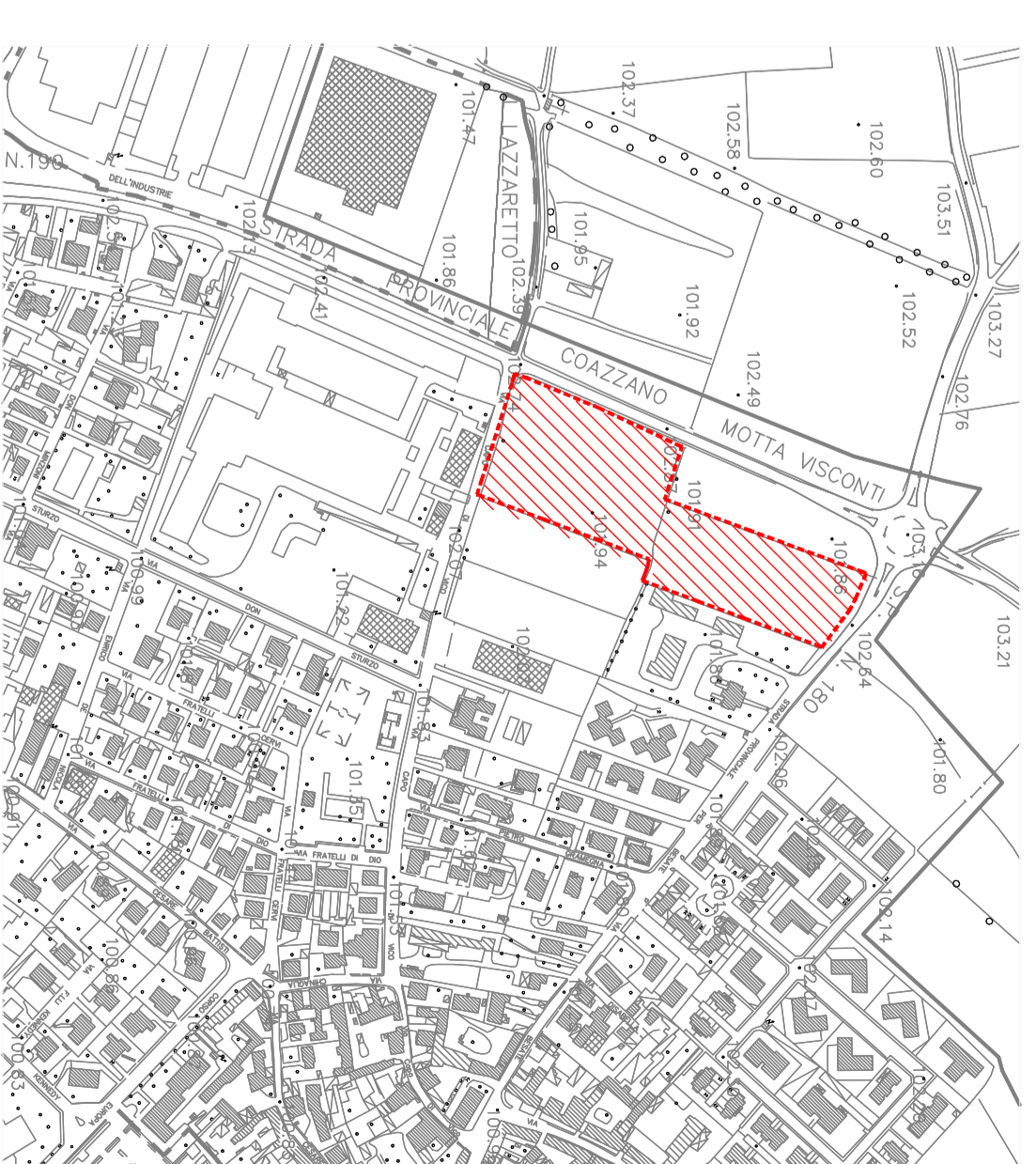
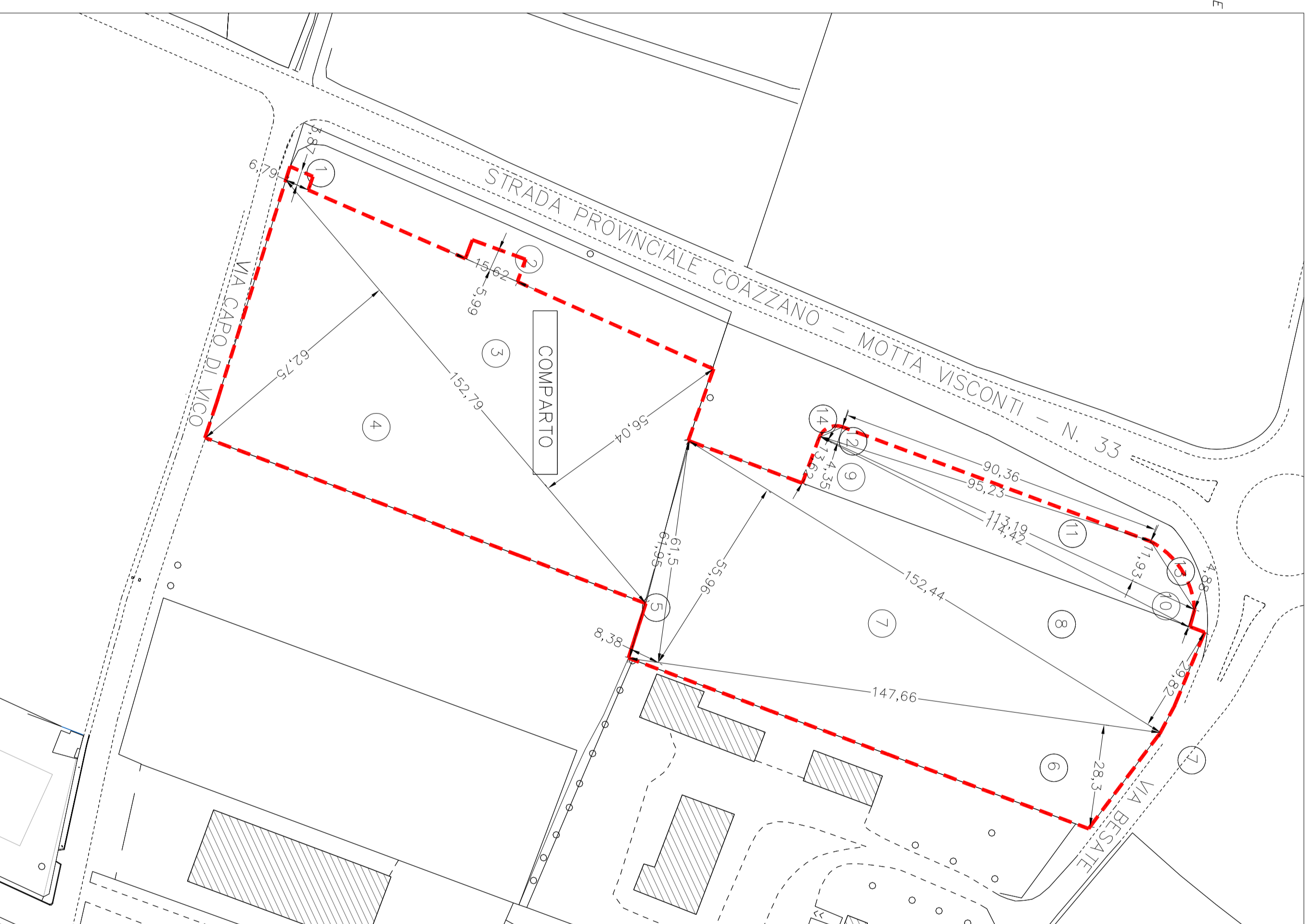

COMUNE DI CASORATE PRIMO - INQUADRAMENTO TERRITORIALE

SCALA 1:5000

LEGENDA

--- PERIMETRO DEL P.I.I.

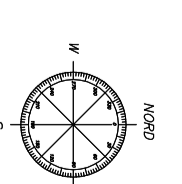

**VARIANTE AL PIANO DI LOTTIZZAZIONE COMMERCIALE  
DI INIZIATIVA PRIVATA DENOMINATO "AREA 33" -  
NELL'AMBITO DI TRASFORMAZIONE "AT 16a"**

**IN COMUNE DI CASORATE PRIMO (PV)**

**09**

**TIGROS s.p.a.**  
Via del lavoro, 45 - 21048 Solbiate Arno (VA)  
C.F. 00793150127  
P.IVA: 12790620152

**Lux Innovation s.r.l.**  
Corso Vittorio Emanuele II, 15 - 20122 Milano (MI)  
C.F. e P.IVA: 08630390964

**Titolo** RILIEVO E CALCOLO ANALITICO delle SUPERFICI

**Scale:** 1:5000 e 1:1000

**Data:** 30 aprile 2021

**La Proprietà** .....

**I Tecnici incaricati** .....

**Il Responsabile del procedimento** .....

**Dott. Arch. GIUSEPPE SCARMI**  
Via Urbino, 52 - 26013 Crema (CR)  
Tel. 0373.88084  
e-mail: studio\_gs@bepescam.it

**Dott. Arch. TAMBORINI ROBERTO**  
Via Molino vecchio, 50 - 20080 Monusco di Venate (MI)  
Tel. 338894129  
e-mail: roberto.tamborini@iscall.it